TS-26 - Portal Poludniowy
Nawa Wschodnia - lewa

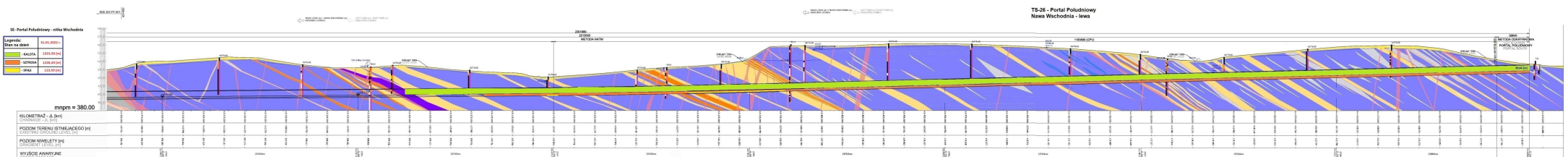

TS-26 - Portal Południowy
Nawa Zachodnia - prawa

SW - Portal Południowy - nitka Zachodnia
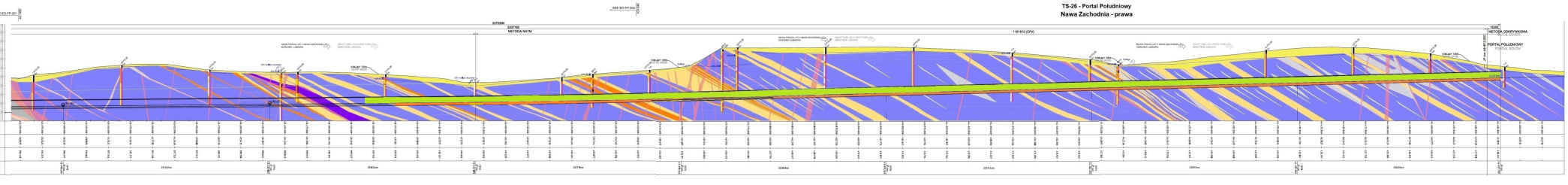
Legenda:	Stan na dzień	31.01.2022 r.
	- KALOTA	1272,20 [m]
	- SZTROSA	1237,80 [m]
	- SPĄG	156,00 [m]